

財團法人真耶穌教會臺灣總會 中區辦事處 函

地址：407006 臺中市西屯區福科路 718 號 7 樓
電話：(04) 2463-0406 傳真：(04) 2463-0402
電子信箱：tjc.central@gmail.com

受文者：彰化區各教會、講員

發文日期：中華民國 114 年 1 月 24 日

發文字號：真中區字第 009 號

速別：普通件

密等及解密條件或保密期限：普通

附件：課程表、報名表、海報

奉主耶穌聖名

主旨：通知舉開彰化區迦勒聯契專題暨靈恩會，請聯契成員踴躍報名參加。

說明：

- 一、依據彰化區迦勒聯契 114 年工作計劃辦理。
- 二、時間：114 年 3 月 2 日（星期日）上午 9:00~12:00。
- 三、地點：和美教會。
- 四、請和美教會準備場所、茶水、點心、聖餐、午餐、會前領詩、司琴、音控人員。
- 五、請欲參加者，向各教會委員報名，為使承辦教會方便接待工作及交通車善盡其用，請全體聯契成員落實報名制度。
- 六、各教會委員請於 2 月 22 日 18:00 前，將參加人數傳到彰化區迦勒委員 LINE 群組，由資訊組彙整給活動組安排交通車時間表，並公布在 LINE 群組暨通知和美教會參加人數，並請各教會委員轉告聯契成員準時上車。
(活動組員林教會 吳世湧弟兄 0912-057269、彰化教會 陳幼梨姊妹協助 0934-282811)。
- 七、請彰濱小區同靈自行接送，停車場於和美高中 8:00~12:00(如無法接送仍會派交通車)。
- 八、當日如有身體不適(發燒、咳嗽、喉嚨痛等症狀)，請在家休息，暫勿參加。
- 九、坐車暨上課、取餐，請戴口罩，使用點心及愛餐，請勿近距離交談。

正本：彰化區各教會、講員

副本：區負責人、輔導傳道、駐牧傳道、各教會委員、關懷中區總會負責人

順頌

以馬內利

區負責 趙宏仁

簽閱	教務負責人 (教牧.宣道.教育)	總務負責人 (事務.資訊)	財務負責人 (會計.出納)	長執	傳道
收文 辦理	承辦者：			年 月 日	
					字第 號

彰化區迦勒聯契 靈恩會 課表

日期：114 年 3 月 2 日（星期日） 地點：和美教會

時間	課程內容	主持人
08:30-09:00	報 到	和美教會
09:00-09:10	會前詩頌	和美教會
09:10-09:20	唱詩 93、禱告	陳仁昶弟兄
09:20-10:20	每早晨都是新的	陳恩禧傳道
10:20-10:50	茶敘聯誼	和美教會
10:50-11:40	聖餐禮	王義安傳道
11:40-11:50	唱詩 204、禱告	王義安傳道
11:50-12:00	會後報告事項	陳仁昶弟兄
12:00~	午 餐	和美教會
平安再會		

報名表

姓名	搭交通車打勾	姓名	搭交通車打勾	姓名	搭交通車打勾

() 教會、坐交通車人數 ()、自行前往人數 ()、共參加人數 ()。

※請各教會委員於 **2 月 22 日 18:00 前**，將報名人數傳到彰化區迦勒委員聯契 LINE 群組，由資訊組彙整給活動組後，請活動組安排交通車時間表並公布於彰化區迦勒 LINE 群組。



彰化區迦勒聯契

每早晨都新的

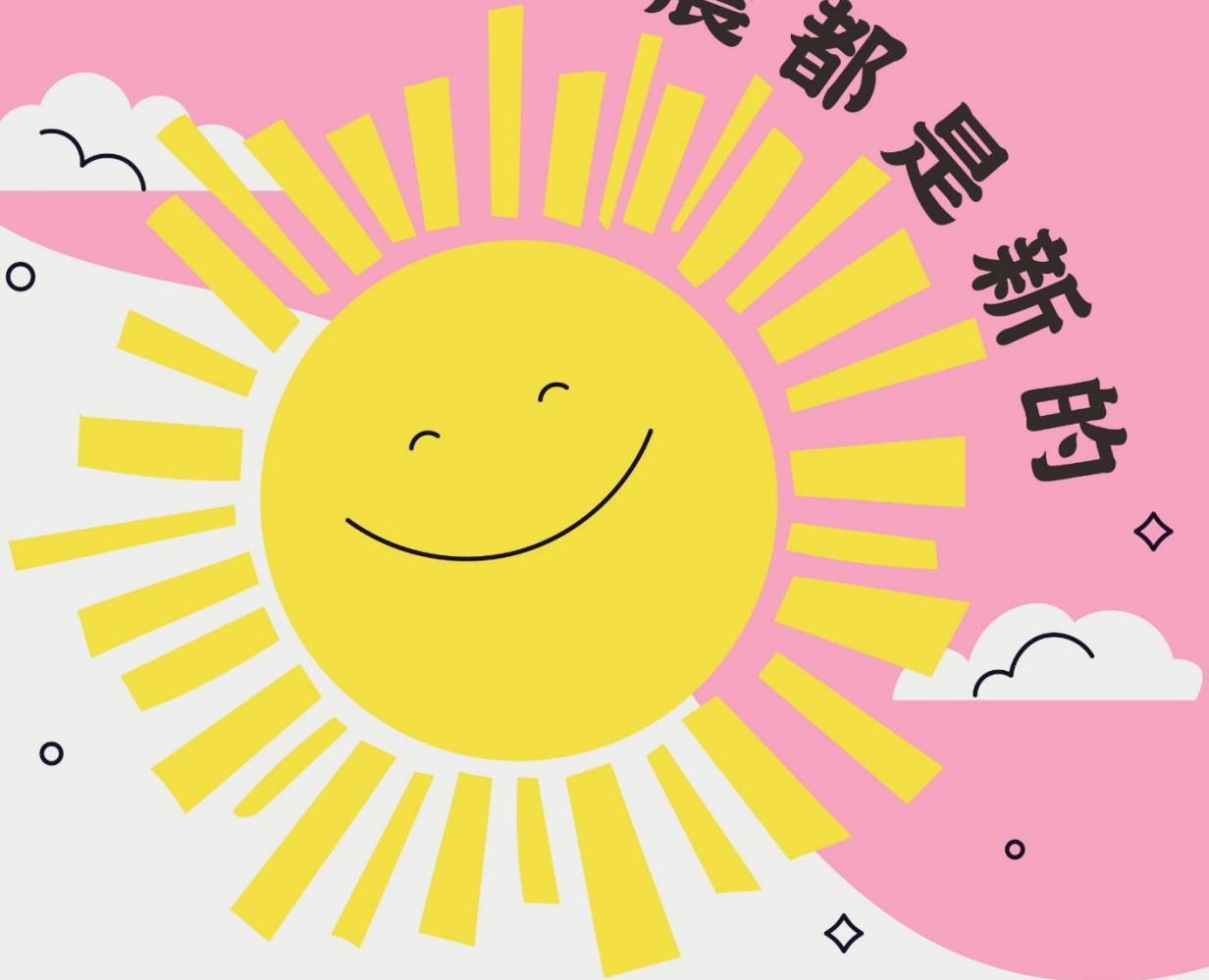

專 題：陳恩禧傳道

聖餐禮：王義安傳道

時間：114/3/2 (星期日) | 上午8:30~12:00

地點：和美教會

每早晨，這都是新的；你的誠實極其廣大！

耶利米哀歌3:23